

冷凍生物樣本資料庫

- ① 以編碼方式定位樣本存放位置，並可做樣本進出庫記錄；
- ② 以視圖化方式顯示樣本存放位置，並可以顏色區分樣本進出庫狀態；
- ③ 可增加進出庫記錄所需之欄位，並以自由撰打或下拉選單方式輸入內容；
- ④ 支援讀取樣本之條碼資訊，降低手動輸入所產生之錯誤；
- ⑤ 管理者可建立使用者帳號及其權限，使用者須鍵入帳號密碼方可登入使用；
- ⑥ 具備統計功能，並可輸出統計結果。

Log in 登入

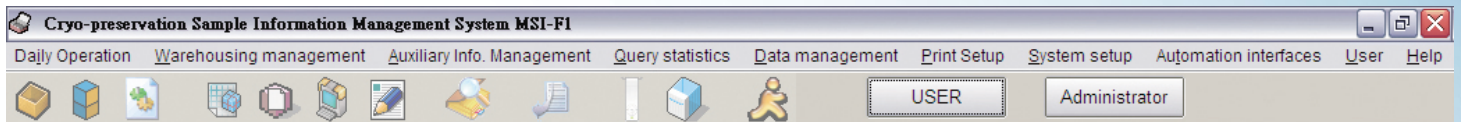

系統需求

作業系統 | WindowsXP/Windows 7 (32/64位元)
 記憶體 | 512MB以上
 硬碟空間 | 4 GB以上

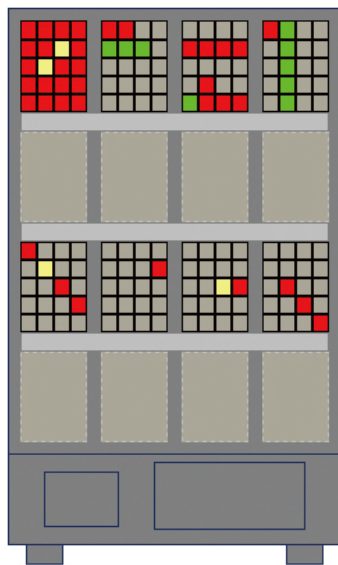

Panasonic MDF-U500VX(Upright)



MDF-1156(Chest)

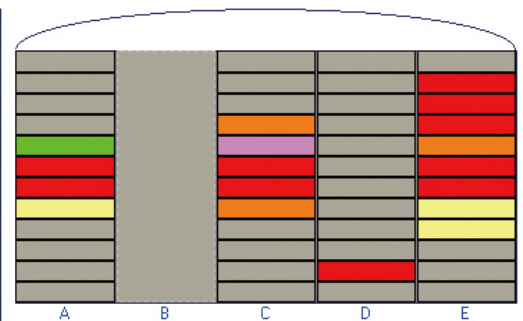

LN2

User's Name: admin Login Time: 2014-03-03 15:56:13 Customer Name: SIFO Cryo-preservation Sample Information Management System MSI-F1 Copy Right©2014

編碼及定位

Upright Type

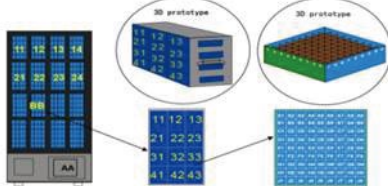

Chest Type



Liquid Nitrogen Container

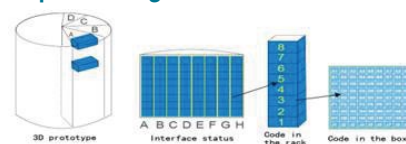

支援樣品儲存資料自訂欄位

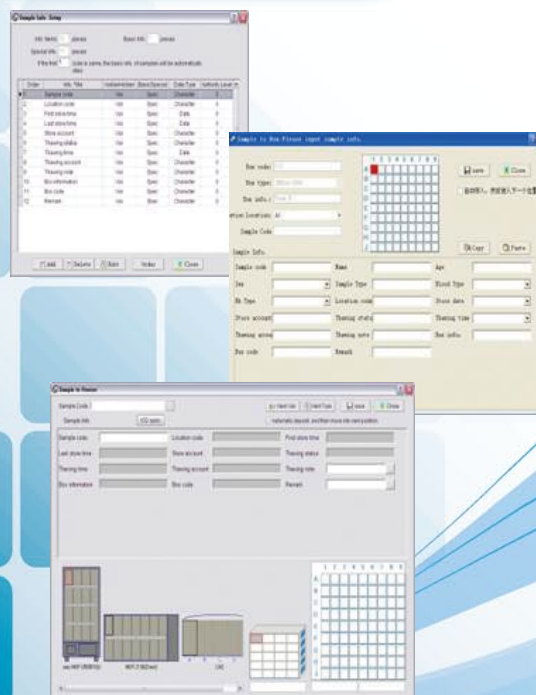

具有帳號及權限控管功能



歡迎聯絡我們